



Forside Vejledninger Billeder og logo Billedgalleri

## Billedgalleri

Læs hvordan du opretter billedgallerier [her](#)

Du har mulighed for at oprette et billedgalleri på dit site. Galleriet viser alle de jpg's som du ligger i en given mappe. Det betyder, at du f.eks. har mulighed for at uploade en række billeder fra et arrangement i en til lejligheden oprettet mappe, pege denne mappe ud og automatisk få genereret et billedgalleri. Nedenfor kan du læse hvordan du skal gøre.

Du kan se et eksempel på brugen af billedgalleri [her](#).

### Læs her først!

Billedgalleriet virker kun på **billedfiler af typen jpg**. Dvs. filer af typen: gif, png, tif osv. ikke bliver vist korrekt, hvis de er indeholdt i den uploadede mappe.

### Så går vi igang

Første skridt er at uploade de billeder, som skal udgøre dit galleri. Du opretter en mappe i medie biblioteket og uploader de ønskede filer til denne mappe. Ved upload genereres der thumbnail af billederne i to størrelser. Den ene er **100 pixel i bredden** og bliver brugt til at vise en oversigt over billederne. Den anden størrelse er **475 pixel i bredden**. Det er denne størrelse, der benyttes til selve visningen af dit billede. Hvis du uploader billeder der er større end 475 pixel, vil billedgalleriet ikke vise den uploadede størrelse men istedet den thumbnail, der er 475 pixel bred.

Når du har uploadet billederne, skal du oprette en billedgalleriknude. Det gør du ved at højreklikke på den knude, som dit billedgalleri skal ligge under og vælge "Ny" og dernæst "dif.BilledGalleri":

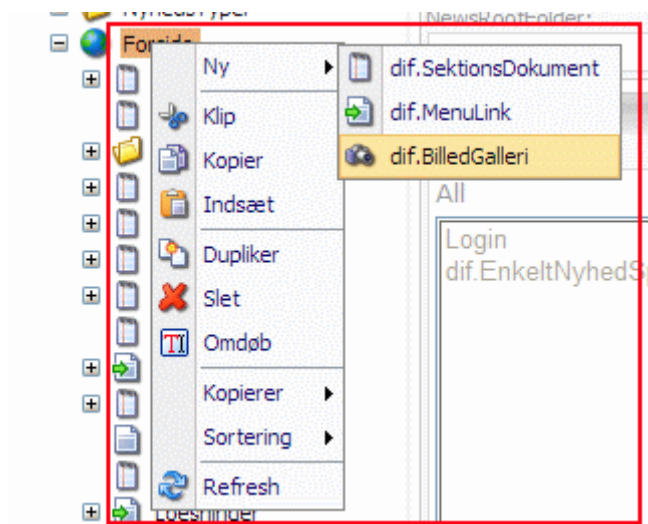

Det giver følgende prompt til angivelse af billedgallerinavn:



Når navnet er angivet og man i prompten har klikket på OK, oprettes billedgalleriet, og man skal nu angive hvilket billedmappe, der er knyttet til galleriet. Tryk på den lille pil ved "PhotoLink" for at udpege mappen:



Du har mulighed for at indtaste et abstract og en brødtekst fuldstændig som på alle andre sider:

**Indhold**

Title:  
Billedgalleri eksempel

Abstract:

Content:

Efter publicering af dit nye galleri, vil du have følgende visning på dit site:



I ( **A** ) vises der automatisk hvor mange billeder der er i galleriet og hvilke der vises (i eksemplet 13-16 af 43). I ( **B** ) kan brugeren navigere "4 frem og 4 tilbage". I ( **C** ) kan brugeren navigere til næste eller forrige billede. Billedet vælges ved at man klikke på det tilsvarende thumbnail.

© Danmarks Idræts-Forbund | E-mail: [info@foreningsite.dk](mailto:info@foreningsite.dk) | Support: [www.teamdata.dk](http://www.teamdata.dk) eller tlf. 58 58 07 07